



# PATRICIA DOMÍNGUEZ GARCÍA

AUXILIAR DE ENFERMERÍA

## DATOS DE INTERÉS

Conocimientos de Paquete Office e Internet Explorer.

Disponibilidad Geográfica y flexibilidad horaria.

Capacidad de aprendizaje.

Trabajo en equipo.

Asertividad y Empatía.

Responsabilidad.

## EXPERIENCIA

**AUXILIAR DE AYUDA A DOMICILIO 2016 - 2011-  
2011- 2008 CLECE,S.A.**

- Apoyo al desarrollo de las necesidades fisiológicas de los ancianos.( aseo, movilidad y alimentación)

**AUXILIAR DE GERIATRÍA 2008 - 2007**

Intercentros Ballezol. S.A.

Resimar 2000. S.A.

Sar Residencial y Asistencia Andalucía.S

Hermanas Hospitalaria del sagrado corazón de Jesús. AS.

Residencia para Mayores, S.L.

- Apoyo al desarrollo de las necesidades fisiológicas de los ancianos. ( aseo, movilidad , alimentación ect) Realización de curas y administración de medicamentos

**AUXILIAR DE ENFERMERÍA EN CONSULTA DE  
ODONTOLOGÍA**

Servicio Andaluz de la Salud 2007 - 2008

- Gestión de agenda, atención telefónica, desinfección del instrumental en autoclave y clasificación del mismo, asistencia al odontólogo durante el desarrollo de la consulta, limpieza de la sala.

## FORMACIÓN

- Grado Medio Cuidados Auxiliares de Enfermería. I.E.S. Santa Bárbara (Málaga). 2006

## FORMACIÓN COMPLEMENTARIA

- Cuidados del TCAE al Paciente con Deterioro Cognitivo en Atención Especializada. FAE. 37 horas. 2016
- Dinamización de actividades de tiempo libre educativo infantil y juvenil. Geycoss. 150 horas. 2014.
- Cuidados y Técnicas del AE / TCAE en el sondaje vesical. FAE. 10 horas. 2012.
- Vías de administración del medicamento. Cuidados y técnicas. FAE. 10 horas. 2011.
- Cuidados del TCAE / AE en la acogida del paciente neonatos, pedriático e infantil. FAE. 10 horas. 2011.

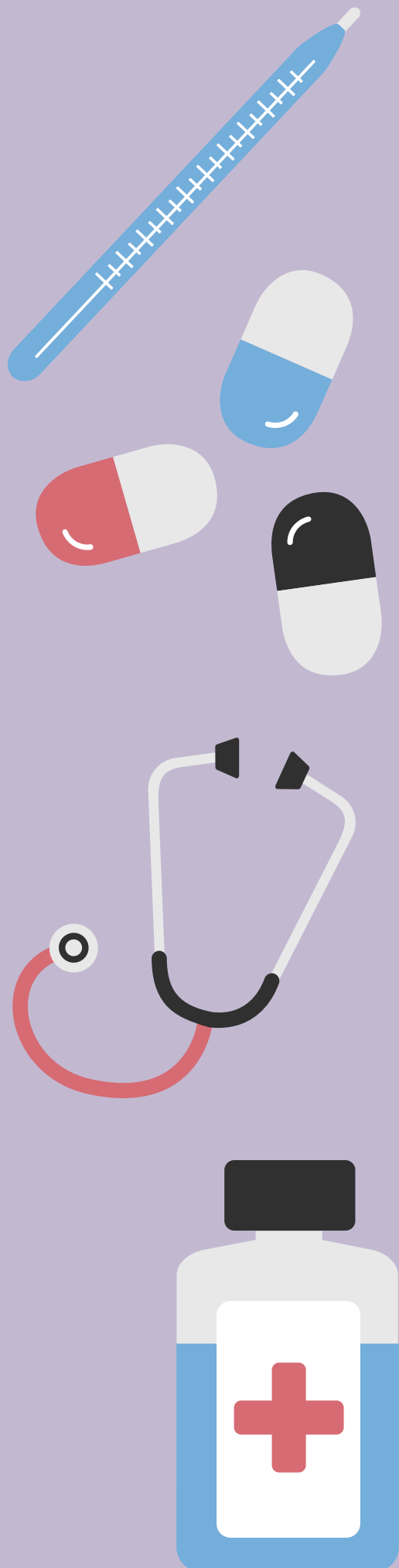

- La piel. Técnicas de cuidado e higiene. FAE. 10 horas. 2010.
- Infecciones nosocomiales: cadena epidemiológicas, barreras higiénicas. Tipos y medidas de aislamiento. Lavado de manos. FAE. 10 horas. 2010.
- Actualización en Alzheimer. LOGOSS. 100 horas. 2009.
- Cuidados del Auxiliar de Enfermería al paciente con Alzheimer. LOGOSS. 100 horas. 2009.
- Recursos socio – sanitario y comunicación en pacientes con Alzheimer: LOGOSS. 100 horas. 2009.
- Cuidados del Auxiliar de Enfermería al anciano con problemas de conducta y de los sentidos. LOGOSS. 100 horas. 2009.
- Cuidados del Auxiliar de Enfermería al anciano con problemas respiratorios, cardiovasculares y digestivos. LOGOSS. 100 horas. 2009.
- Cuidados del Auxiliar de Enfermería al anciano con problemas de inmovilidad y depresión. LOGOSS. 100 horas. 2009.
- Cuidados del Auxiliar de Enfermería al anciano con problemas musculoesqueléticos, metabólicos, urinarios y neurológicos. LOGOSS. 100 horas. 2009.
- Cambios fisiológicos y de comunicación en el anciano. LOGOSS. 100 horas. 2009.
- Dispositivos de acogida e higiene. LOGOSS. 100 horas. 2009.
- Intervenciones Específicas del Auxiliar de Enfermería: Diálisis, Quirófano, Uci, Urgencias. LOGOSS. 400 horas. 2009.
- Actuación del AE/ TCAE en servicio especiales. urgencias, traumatismos y quemados. FAE. 80 horas. 2008
- Actualización para auxiliares de enfermería / TCAE en el bloque quirúrgico. FAE. 65 horas. 2008.